

**ROMÂNIA**

**JUDEȚUL SATU MARE**

**CONSILIUL LOCAL AL COMUNEI RACȘA**

**HOTĂRÂREA NR.34/2023**

**Privind aprobarea fiselor de fundamentare a tarifelor pentru colectare separata si transport separat al deșeurilor municipale de hartie, metal, plastic si sticla din deșeurile comunale municipale de la populație in comuna Racșa , respectiv pentru sortarea deșeurilor de hartie, carton, metal plastic si sticla colectate separat din deșeurile municipale in stații de sortare , inclusiv transportul reziduurilor rezultate din sortare la depozitele de deseuri ,in comuna Racșa**

Consiliul Local al comunei Racșa, Județul Satu Mare, întrunit în ședință ordinară în data de 29.05.2023 orele 08:30

**Avand in vedere:**

- Proiectul de hotărâre numărul 3311/03.05.2023
- Referatul de aprobare al viceprimarului cu atributii de primar numărul 3310/03.05.2023
- Raportul de specialitate al consilierului juridic cu nr.3312/03.05.2023
- Avizul comisiei de specialitate nr.3810/29.05.2023
- adresa cu nr.264/26.04.2023 emisa de SC DEIOSIM COM SRL si inregistrata la primăria comunei Racșa sub nr.3161/27.04.2023 si prin care se solicita aprobarea prin hotărâre a consiliului local a :
- fișei de fundamentare si a memoriului tehnico-economic pentru stabilirea tarifelor la activitatile specific serviciului de colectare selectivă- carton, sticla, lemn, plastic, metal, ambalaj PET, ambalaj aluminiu, respectiv fundamentarea preluarii resposabilității realizării obiectivelor privind deșeurile reciclabile de catre un OTR –organizație de transfer de responsabilitate avizată de Ministerul Mediului din perspectiva reciclării cantităților de deșeuri , cele care se ocupa efectiv cu reciclarea deșeurilor astfel încât să poată fi atinse țintele de reciclare prevazute de legislația in domeniul mediului, prin intermediul căreia atat autoritatea publica locala cat si operatorul economic SC

DEIOSIM COM SRL transfera responsabilitatea realizării obiectivelor privind deșeurile reciclabile către un OTR care, în baza unui contract preia atribuția de reciclare.

- fișa de fundamentare și memoriu tehnico-economic pentru stabilirea tarifelor la activitățile specifice serviciului de sortare – carton, sticlă, lemn, plastic, metal, ambalaj PET, ambalaj aluminiu.

- HCL nr.03/2021 privind aprobarea delegării gestiunii serviciului public de salubritate a comunei Racșa în baza unui contract de concesiune de servicii,

- contractul de delegare de concesiune de servicii pentru unele activități ale serviciului de salubritate a comunei Racșa cu nr.7352/15.11.2021//561/15.11.2021

- art.17 alin.(5) și art.60 alin.(3),(4), (5) din Ordonanța de Urgență a Guvernului nr.92/2021 privind regimul deșeurilor,

Art.291 alin.(1) lit.b) din Legea nr.227/2015 privind Codul Fiscal cu modificările și completările ulterioare

-Art.3, art.17, art.18, art.22, art.36 din Ordinul ANRSC nr.640/2022 privind normele metodologice de stabilire, ajustare sau modificare a tarifelor pentru activitățile de salubritate precum și de calculare a tarifelor / taxelor distincte pentru gestionarea deșeurilor și a taxelor de salubritate.

- art.2, art.6 alin.(1), lit.j), art.8, art.9 alin.(1) lit.c,)g) și h), art.13, art.26 din Legea 101/2006 a serviciului de salubritate a localităților, republicată, cu modificările și completările ulterioare,

- art.1 alin.(1) și (2) lit.e), art.8, art.22 alin.(1), alin.(2) lit.b) din Legea nr.51 /2006 privind serviciile comunitare de utilități publice, republicată cu modificările și completările ulterioare

- art.3, art.16, art.115, art.116 din Ordinul ANRSC nr.82/2015 privind regulamentul-cadru al serviciului de salubritate al localităților

- art.16 alin.(5) lit.b, art.17 alin.(1) și Anexa nr.6 din Legea nr.249/2015 privind modalitatea de gestionare a ambalajelor și a deșeurilor de ambalaje cu modificările și completările ulterioare,

- prevederile Ordonanței de urgență a Guvernului nr.196/2005 privind Fondul pentru Mediu cu modificările și completările ulterioare

-**In temeiul** prevederilor art.129 alin.(2) lit. d), alin.(7) lit.n) , art. 136 alin.(1 )si (2 ), art.139 alin.(1), art.196 alin.(1) lit.a), si art,243 alin.(1) lit.a. din Ordonanța de Urgenta a Guvernului nr.57/2019 privind Codul Administrativ.

### HOTĂRĂȘTE:

**Art.1.** Se aproba, fisa de fundamentare si tariful de colectare separată si transport separat al deseurilor municipale de hartie, metal, plastic si sticla din deseurile municipale de la populație in comuna Racșa conform anexei 1 la prezenta hotarare.

**Art.2.** Se aprobă fisa de fundamentare si tariful de sortare a deșeurilor de hartie, carton, metal, plastic, si sticla colectate separat din deseurile municipale in stații de sortare, inclusiv transportul reziduurilor rezultate din sortare la depozitele de deșeuri conform anexei 2 la prezenta hotarare..

**Art.3.** Se împuternicește domnul viceprimar cu atribuții de primar Flueraș Petre si compartimentul Juridic din cadrul aparatului de specialitate al primarului comunei Racșa cu ducerea la indeplinire a prezentei hotărâri.

**Art.4.** Prezenta hotărâre se comunică prin intermediul Secretarului General al comunei Racșa:Instituției Prefectului Satu Mare, SC Deiosim Com SRL, compartimentului Financiar Contabil si Achizitii Publice si Compartimentului Juridic din aparatul de specialitate al primarului comunei Racșa, precum si cetățenilor comunei Racșa si tuturor celor interesati prin afisare.

Racșa la 29.05.2023

PREȘEDINTE DE ȘEDINȚĂ Șipoș Ioan  
Contrasemneză Secretar General al comunei Căprar Florica

Prezenta Hotărâre a fost aprobată în conformanța prevederilor Ordonanța de Urgență numărul 57/2019 privind Codul Administrativ.

- Nr. total al consilierilor în funcție - **11,**
- Nr. total al consilierilor prezenți - **8**
- Nr. total al consilierilor absenți - **3**
- Voturi pentru - **8**
- Voturi împotriva - **0**
- Abțineri - **0**

Anexa nr. 1 la HCL nr. 34/2023

SC DEIOSIM COM SRL Racsa

**FISA DE FUNDAMENTARE**

TARIF de colectare separată și transport separat al deșeurilor municipale, de hârtie, metal, plastic și sticlă din deșeurile municipale de la populație în comuna Racsa

Nr. crt.	Elemente de cost	UM	Cost total anual, lei/an	Cost unitar, lei/tona
a	Numar salariat		0.18	
b	Venit mediu salariat		5260	
<b>1</b>	<b>Cheltuieli materiale, din care:</b>		<b>8,553.86</b>	<b>38.8639</b>
1.1	Combustibil si lubrifianti		3,492.64	15.8686
1.2	Energie electrica tehnologica		54.56	0.2479
1.3	Alimentare cu apa		26.26	0.1193
1.4	Piese de schimb, utilaje		950.61	4.3190
1.5	Materii prime si materiale consumabile		16.11	0.0732
1.6	Intretinerea utilaje si a autovehiculelor		309.48	1.4061
1.7	Echipament de lucru si protectia muncii		191.65	0.8707
1.8	Reparatii		618.95	2.8122
1.9	Amortizare utilajelor si mijloacelor de transport		2,316.24	10.5237
1.10	Cheltuieli cu protectia mediului		31.19	0.1417
1.11	Alte servicii executate de terti (sum(1.12.1 - 1.12.5))		248.66	1.1298
1.11.1	colaborari		54.17	0.2461
1.11.2	certificari		13.13	0.0596
1.11.3	comisioane si onorarii		35.01	0.1591
1.11.4	constientizare si informare		84.00	0.3816
1.11.5	reclama, public.		42.00	0.1908
1.11.6	posta, telecom, internet		20.35	0.0924
1.12	Alte cheltuieli materiale		297.53	1.3518
<b>2</b>	<b>Cheltuieli cu munca vie, din care:</b>		<b>11,824.62</b>	<b>53.7244</b>
2.1	Salarii		11,195.84	50.8676
2.2	Cotă 2,25% din fond salarii	2.25%	251.91	1.1445
2.3	Fond pentru persoane cu handicap		0.00	0.0000
2.4	Alte cheltuieli cu munca vie (tichete de masa + tichete cadou)		376.88	1.7123
<b>3</b>	<b>Taxe licenta</b>		<b>357.74</b>	<b>1.6254</b>
<b>4</b>	<b>Cheltuieli cu inchirierea</b>		<b>0.00</b>	<b>0.0000</b>
<b>5</b>	<b>Cheltuieli cu depozitarea</b>		<b>0.00</b>	<b>0.0000</b>
<b>6</b>	<b>Alte cheltuieli</b>		<b>213.56</b>	<b>0.9703</b>
A	Cheltuieli de exploatare (1+2+3+4+5+6)		20,949.78	95.1840
B	Cheltuieli financiare		11.12	0.0505
<b>I</b>	<b>Cheltuieli totale (A+B)</b>	lei	<b>20,960.91</b>	<b>95.2345</b>
II	Profit	5.00%	1,048.05	4.7617
III	Venituri din valorificarea materialelor sortate		0.00	0.0000
<b>IV</b>	<b>Venituri obtinute din activitatea de salubritate (I+II+III)</b>	lei	<b>22,008.95</b>	<b>99.9963</b>
V	Cantitatea programata	tone	220.10	
<b>VI</b>	<b>Tarif (Tr) colectare fractia uscate, exclusiv TVA (IV:V)</b>	lei/tona	<b>100.00</b>	
VII	Cantitatea programata	mc	1,467.32	
<b>VIII</b>	<b>Tarif colectare fractia uscate, exclusiv TVA (IV:V)</b>	lei/mc	<b>15.00</b>	
IX	Populatie programata	nr.	3,013.00	
<b>X</b>	<b>Tarif colectare fractia uscate, exclusiv TVA (IV:V)</b>	lei/pers/l	<b>0.61</b>	
<b>XI</b>	<b>Tarif depozitare aferent cantitati depozitate raportat la intreaga cantitate colectata, exclusiv TVA</b>	lei/tona	<b>19.92</b>	
<b>XII</b>	<b>Contributia pe economia circulara aferent cantitati depozitate raportat la intreaga cantitate colectata, exclusiv TVA</b>	lei/tona	<b>20.00</b>	
<b>XIII</b>	<b>Tarif de sortare</b>	lei/tona	<b>730.00</b>	
<b>XIV</b>	<b>Tarif aferent veniturilor din valorificare raportat la intreaga cantitate colectata, exclusiv TVA</b>	lei/tona	<b>232.42</b>	
<b>XV</b>	<b>Tarif aferent veniturilor de la OIREP raportat la intreaga cantitate colectata, exclusiv TVA</b>	lei/tona	<b>637.50</b>	
<b>XVI</b>	<b>Tarif final, exclusiv TVA</b>	lei/tona	<b>0.00</b>	
XVII	TVA 19%	lei/tona	0.00	
XVIII	Tarif, inclusiv TVA	lei/tona	0.00	

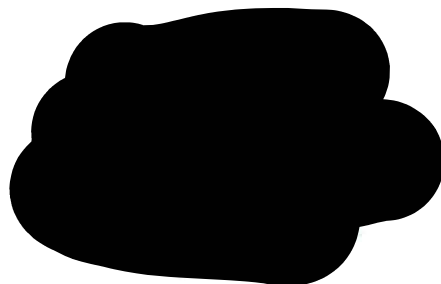

XXIX	Tarif depozitare aferent cantitati depozitate raportat la intreaga cantitate colectata, exclusiv TVA Contributia pe economia circulara aferent cantitati	lei/mc	2.99
XX	depozitate raportat la intreaga cantitate colectata, exclusiv TVA	lei/mc	3.00
XXI	Tarif de sortare	lei/mc	109.50
XXII	Tarif aferent veniturilor din valorificare raportat la intreaga cantitate colectata, exclusiv TVA	lei/mc	34.86
XXIII	Tarif aferent veniturilor de la OIREP raportat la intreaga cantitate colectata, exclusiv TVA	lei/mc	95.63
XXIV	<b>Tarif final, exclusiv TVA</b>	<b>lei/mc</b>	<b>0.00</b>
XXV	TVA 19%	lei/mc	0.00
XXVI	Tarif, inclusiv TVA	lei/mc	0.00
XXVII	Tarif depozitare aferent cantitati depozitate raportat la intreaga cantitate colectata, exclusiv TVA	lei/pers/ luna	0.12
XXVIII	Contributia pe economia circulara aferent cantitati depozitate raportat la intreaga cantitate colectata, exclusiv TVA	lei/pers/ luna	0.12
XXIX	Tarif de sortare	lei/pers/ luna	4.44
XXX	Tarif aferent veniturilor din valorificare raportat la intreaga cantitate colectata, exclusiv TVA	lei/pers/ luna	1.41
XXXI	Tarif aferent veniturilor de la OIREP raportat la intreaga cantitate colectata, exclusiv TVA	lei/pers/ luna	3.88
XXXII	<b>Tarif final, exclusiv TVA</b>	<b>lei/pers/ luna</b>	<b>0.00</b>
XXXIII	TVA 19%	lei/pers/ luna	0.00
XXXIV	Tarif, inclusiv TVA	lei/pers/ luna	0.00

Data: 15.03.2023

Puiu Ioan administrator

SC DEIOSIM COM SRL Racsa

## 1.1 Fundamentarea cheltuielilor cu carburanți și lubrifianți, fracția uscată,

Nr. crt.	Mijloc de transport, autocamioane	Capacitate transport autocamioane, tona/cursă	Număr de curse anual	Distanță, km/cursă	Durată funcționare în staționare, h	Distanță anuală, km	Consum specific l/100 km	Durată funcționare în staționare, h	Consum specific în staționare	Consum anual, l	Preț unitar, lei/l	Valoare, lei/an
0	1	2	3	4	5	6 (3x4)	7	8 (3x5)	9	$10$ (6x7/100+8x9)	11	12 (10x11)
1	Combustibil	6.40	35.00	44.00	0.96	1540.00	30.00	33.74	1.00	495.74	6.13	3041.1
2	Ad blue					1540.00	7.00	33.74	0.2	114.55	2.50	286.37
3	Ulei motor (completare și schimb)					1540.00	0.20	33.74		3.08	17.00	52.36
4	Ulei transmisie (completare și schimb)					1540.00	0.13	33.74		2.00	9.00	18.02
5	Ulei hidrolic					1540.00	0.00	33.74	0.16	5.40	9.00	48.59
6	Antigel					1540.00	0.11	33.74		1.69	11.00	18.63
<b>Total</b>											<b>3465.1</b>	

## 1.1 Fundamentarea cheltuielilor cu carburanți și lubrifianți, eliminare refuz din sortare la depozit

Nr. crt.	Mijloc de transport, autocamioane	Capacitate transport autocamioane, tona/cursă	Număr de curse anual	Distanță, km/cursă	Durată funcționare în staționare, h	Distanță anuală, km	Consum specific l/100 km	Durată funcționare în staționare, h	Consum specific în staționare	Consum anual, l	Preț unitar, lei/l	Valoare, lei/an
0	1	2	3	4	5	6 (3x4)	7	8 (3x5)	9	$10$ (6x7/100+8x9)	11	12 (10x11)
1	Combustibili	4.10	13.41	0.00	0.00	0.00	35.0	0.00	1.00	0.00	6.13	0.00
2	Ad blue					0.00	7.00	0.00	0.2	0.00	2.50	0.00
3	Ulei motor consum (completare + schimb)					0.00	0.14	0.00	0	0.00	17.00	0.00
4	Ulei transmisie (completare + schimb)					0.00	0.13	0.00	0	0.00	9.00	0.00
5	Ulei hidrolic					0.00	0.00	0.00	0.16	0.00	9.00	0.00
6	Antigel					0.00	0.11	0.00		0.00	11.00	0.00
<b>Total</b>											<b>0.00</b>	

1.1 Fundamentarea cheltuielilor cu carburanți și lubrifianți, autoturism

Nr. crt.	Mijloc de transport, mașină supraveghere				Număr de curse anual	Distanță, km/cursă	Durață funcționare în staționare, h	Distanță anuală, km	Consum specific l/100 km	Durață funcționare în staționare, h anual, h	Consum specific, lh funcționare în staționare	Consum anual, l	Pret unitar, lei/l	Valoare, lei/an
0	1	2	3	4	5	6 (3x4)	7	8 (3x5)	9	10	11	12 (10x11)		
1	Combustibil		260	0.20	0	51.22	8.00	0		4.10	6.13	25.14		
2	Ulei motor consum (completare + schimb)					51.22	0.14	0		0.07	17.00	1.22		
3	Ulei transmisie (completare + schimb)					51.22	0.13	0		0.07	9.00	0.60		
4	Ulei hidrolic					51.22		0	0.16	0.00	9.00	0.00		
5	Antigel					51.22	0.11	0		0.06	11.00	0.62		
<b>Total ponderat cu activitatea</b>														

1.1 - Total cheltuieli cu carburanți și lubrifianți: 3492.6 lei/an

1.2 Fundamentarea cheltuielilor cu energia electrică

Nr. crt.		buc	Putere instalată kw	Nr ore funcționare pe săptămână	Raport de absorbție	Capacitate energie electrică consumată pe săptămână kw/sapt	Pret unitar lei/kwh	Valoare săptămânala lei/sapt	Valoare lei/an
1	Iluminat exterior	1	1.5	83.98	0.7	88.18	1.300	114.64	5981.77
2	Hala sortare-intretinere	1	0	83.98	0.7	0.00	1.300	0.00	0.00
3	Corp administrativ sediu	1	3	42.5	0.75	95.63	1.300	124.31	6486.63
<b>Total</b>									54.56

1.3 Fundamentarea cheltuielilor consum apa

Denumire	Valoare, lei/lună	Valoare, lei/an
1	2	3
Apa	500	6000
<b>TOTAL</b>		<b>26.26</b>

1.5 Fundamentarea cheltuielilor cu consumabile

Nr. crt.	Denumire	buc/an	Preț unitar, lei/buc	Valoare, lei/an
0	1	2	3	4
0	Utilitaje	0.02		
1	Odorizante, 12 buc/an/utilaj	0.26	2.1	0.54
2	Dezinfectante, 12	0.26	8.1	2.07
3	Insecticide, 6 buc/an/utilaj	0.26	9.7	2.48
4	Trusa de prim ajutor	0.01	25	0.13
	<b>Total</b>			<b>5.23</b>

1.4 Fundamentarea cheltuielilor cu piese de schimb, utilitaje; 1.5 Fundamentarea cheltuielilor cu materii prime și materiale consumabile

Nr. crt.	Mijloc de transport	Anvelope, buc	Preț unitar, lei/buc	Valoarea totala anvelope, lei	Acumulatori auto, buc	Preț unitar, lei/buc	Valoarea totala acumulatori, lei	Durata de viata a unui acumulator, km	Durata de viata a unei anvelope, km	Alte piese de schimb, lei/an	Valoare, lei/an
0	1	2	3	4 (2 x 3)	5	6	7 (5 x 6)	8	9	10	11
1	Autogunoiere compactoare	0.13	1450.00	188.50	0.05	650.00	32.50	60000.00	40000.00	920.75	8.4
2	Autoturism	4.00	450.00	1800.00	1.00	250.00	250.00	60000.00	40000.00	23.05	2.52
3	Piese de schimb si materii prime statie de sortare									0.00	0.00
	<b>Total</b>									<b>943.79</b>	<b>10.9</b>

Valoarea pieselor de schimb s-a evaluat după media cheltuielilor din ultimile 12 luni, 45 lei/100 km

1.4 Total cheltuieli cu piese de schimb:

943.79 lei/an

1.5 Total cheltuieli cu materii prime și materiale consumabile:

16.11 lei/an

1.6 Fundamentarea cheltuielilor cu intretinerea utilitajelor și autovehiculelor

Nr. crt.	Mijloc de transport	Normă consum, lei/km	Rulaj, km	Total, lei/an
0	1	2	3	4 (2x3)
1	Autogunoiere compactoare	0.15	2046.10	306.92
2	Autoturism	0.05	51.22	2.56
3	Statie de sortare			0.00
	<b>Total</b>			<b>309.48</b>

Valoarea s-a evaluat după media cheltuielilor din ultimile 12 luni

1.7 Fundamentarea cheltuielilor cu echipamentul de lucru și protecția muncii

Nr. crt.	Denumire	Cantitate	Preț unitar, lei/buc	Valoare anuală, lei
0	1	2	3	4
1	Muncitori	0.17		
2	Salopetă (1 buc/an)	0.17	150.00	25.53
3	Haină groasă (1 buc/2 ani)	0.09	150.00	12.77
4	Vestă avertizoare (1 buc/an)	0.17	10.00	1.70
5	Bocanci (1 buc/2 ani)	0.09	120.00	10.21
6	Mănuși protecție (52 buc/an)	8.85	5.00	44.25
7	Săpun (12 buc/an)	2.04	1.50	3.06
8	Cizme (1 buc/an)	0.17	25.00	4.26
9	Măști de praf (52 buc/an)	8.85	5.00	44.25
10	Ciorapi grosi (1 buc/an)	0.17	10.00	1.70
12	Alcool sanitar (0.5 l/lună)	1.02	3.00	3.06
13	Căști de protecție (1 buc/2)	4.09	10.00	40.85
<b>TOTAL</b>				<b>191.65</b>

1.8 Fundamentarea cheltuielilor cu reparațiile cu terți

Nr. crt.	Mijloc de transport	Normă consum lei/km	Rulaj km	Valoare lei/an
0	1	2	3	4 (2x3)
1	Autogunoiere compactoare	0.30	2046.10	613.83
2	Autoturism	0.10	51.22	5.12
3	Statie de sortare			0.00
<b>Total</b>				<b>618.95</b>

Valoarea s-a evaluat după media cheltuielilor din ultimile 12 luni

1.4 Fundamentarea cheltuielilor cu piese de schimb și consumabile în rezerva

Mijloc de transport	Valoare piese schimb și consumabile în rezerva lei	durata contract	Valoare lei/an
Autocompactoare	7786.42	5.00	1557.28
<b>Total</b>			<b>6.82</b>

1.9 Fundamentarea cheltuielilor cu amortismente

Nr. crt.	Denumire obiect de inventar	Preț unitar, lei/buc	Cantitate	Valoare, lei	Durata de amortizare, an	valoarea de amortizare, lei/an
0	1	2	3	4 (2x3)	5	6 (4:5)
1	Autoturism administrativ- contractare	12825.00	0.00	56.12	5.00	11.22
2	Autogunoierea compactoare	74235.00	0.02	1584.43	8.00	198.05
3	Incarcator frontal	49490.00	0.02	1007.14	8.00	125.89
4	Statie sortare	200000.00	0.02	4070.1	8.00	508.76
5	Sarma baloti	5.00	220.10	1100.5	1.00	1100.49
6	Saci	24.00	15.00	360.0	1.00	360.00
7	Tehnica de calcul	10000.00	0.00	43.8	5.00	8.75
8	sistem informatic	35000.00	0.00	15.32	5.00	3.06
	Total amortismente					2316.24

1.13 Fundamentarea cheltuielilor cu echiparea mașinii

Nr. crt.	Denumire	Cantitate	Preț unitar, lei/buc	Valoare anuală, lei
0	1	2	3	4
1	Autovehicule	0.02		
2	Măturoaie (1 buc/an)	0.02	25.00	0.53
3	Lopată (1 buc/an)	0.02	45.00	0.96
4	Extinctor + verificare anuală	0.02	30.00	0.64
	Total			2.14

1.11 Fundamentarea cheltuielilor cu protecția mediului

Nr. crt.	Dezinfecție eurocontainere si platforme, lei/lună	Costuri cu AGA si APM lei/lună	Valoare, lei/an
0	1	2	3
	1.07	0.22	4 (1+2+3)x12
			31.2

1.12.1 Fundamentarea cheltuielilor cu colaborările

Nr. crt.	Spălat mijloace de transport, lei/spalati	Nr. mijloace auto	Spălări pe lună	Valoare lei/an
0	1	2	3	4 (1x2x3)
	35	0.03	4.00	43.21

1.12.1 Fundamentarea cheltuielilor cu medicina munci (cheltuială cu colaborările)

Nr. crt.	Denumire	Nr salariați	Cost, lei/an	Valoare, lei/an
0	1	2	3	4 (2x3)
1	TESA	0.03	55	1.84
2	Conducator auto	0.05	55	2.88
3	Muncitori manipulant	0.11	55	6.24
	<b>Total</b>			<b>10.96</b>

2.1 Fundamentarea cheltuielilor cu munca vie, direct productiv

Nr. crt.	Nr. salariați	Meseria	Salariu, lei/lună	Total salarii, lei/lună	Tichete de masa și altele		Tichete de cadou	
					5	6	7	8
	0.14				Total tichete lei/luna	Valoare tichet lei/zi		
1	0.10	Muncitor necalificat	3000	287.83	15.84	15.18	28.78	150
2	0.05	Conducător auto	4000	192.00	7.92	15.18	14.40	150
	<b>TOTAL anual pe activitate</b>			<b>5757.99</b>	<b>285.15</b>		<b>43.18</b>	

3. Taxe, licente, impozite, asigurari

Nr. crt.	Observații	Preț unitar, lei/an	Cantitate	Valoare anuală, lei
0	1	2	3	4
1	Valoarea contractului	22008.95		
2	Nr. mașini	0.02		
3	ITP	200.00	0.03	5.14
4	Licență auto	350.00	0.02	7.47
5	GPS abonament +instalare	295.20	0.03	7.59
6	Impozit auto (altele decât autoturisme)	1450.00	0.02	30.95
7	Rovineta	2850.00	0.03	73.30
8	Impozit autoturism	450.00	0.00	1.97
9	Asigurări personal	100.00	0.18	18.33
10	Impozit cladiri	12000.00	0.00	52.51
11	Contribuție ANRSC	0.20%	22009.0	44.02
12	Licență ANRSC clasa 3	2000.00	1.00	8.75
13	RCA+asigurari	4800.00	0.02	107.70
	<b>TOTAL</b>			<b>357.74</b>

7 Determinarea compozitiei deseurilor

Zona	Valoare determinare	Nr de determinari	Valoare lei/an	Valoare urban lei/an
Rural	2500	2	5000	5000.00
				21.88

IV Fundamentarea veniturilor obtinute din valorificarea reciclabilelor sortate

Nr. crt.	Tip de deseuri reciclabile valorificate	Capacitatea de deseuri reciclabile valorificate (tone/an)	Pret unitar de vanzare a deseurilor reciclabile (lei/tona)	Venit rezultat din vanzarea reciclabilelor (lei/an)
0	1	2	3	4
1	Deseuri de Hartie si Carton	39.30	204.35	8030.34
2	Deseuri din plastic metal	102.62	420.00	43100.58
3	Sticla	23.16	1.00	23.16
	Total	165.07		51154.1

Data: 15.03.2023  
 Puiu Ioan administrator  
 SC DEIOSIM COM SRL Racsa

*Precedenta de salubitate  
 S'ios Inc*

*Asociatiunea Secretar  
 Comuna d. Comuna Racsa*

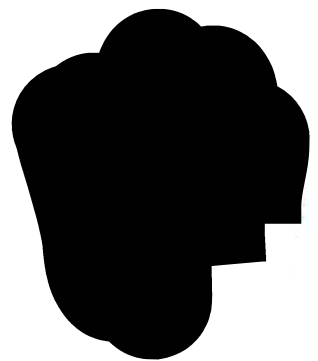
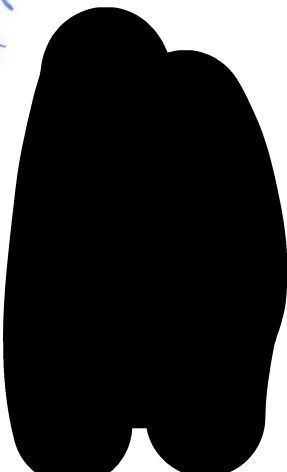
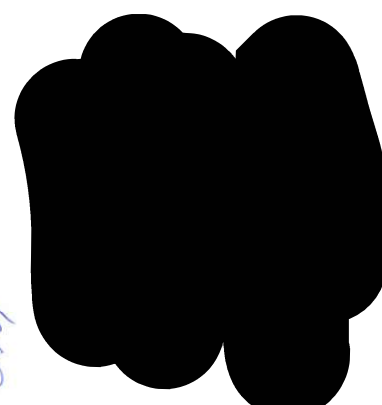
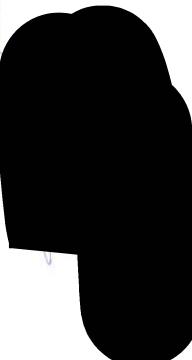

Anexo nr. 2 la HEC nr. 37/2023

SC ALPIN RECYCLING SRL

**FISA DE FUNDAMENTARE**

TARIF de sortarea deșeurilor de hârtie, carton, metal, plastic și sticlă colectate separat din deșeurile municipale în stații de sortare, inclusiv transportul reziduurilor rezultate din sortare la depozitele de deșeuri

Nr. crt.	Elemente de cost	UM	Cost total anual, lei/an	Cost unitar, lei/tona
a	Numar salariați		42.74	
b	Venit mediu salariat		3466	
<b>1</b>	<b>Cheltuieli materiale, din care:</b>		<b>525,645.91</b>	<b>150.1845</b>
1.1	Combustibil si lubrifianti		159,405.05	45.5443
1.2	Energie electrica tehnologica		69,591.50	19.8833
1.3	Alimentare cu apa		2904.53	0.8299
1.4	Piese de schimb, utilaje		25,014.59	7.1470
1.5	Materii prime si materiale consumabile		20,595.58	5.8845
1.6	Intretinerea utilaje si a autovehiculelor		14,538.52	4.1539
1.7	Echipament de lucru si protectia muncii		110,470.53	31.5630
1.8	Reparatii		29,896.59	8.5419
1.9	Amortizare utilajelor si mijloacelor de transport		31,968.64	9.1339
1.10	Redeventa		25,550.13	7.3000
1.11	Cheltuieli cu protectia mediului		3,230.23	0.9229
1.12	Alte servicii executate de terti		8,581.18	2.4518
1.12.1	colaborari		5,552.53	1.5864
1.12.2	certificari		693.39	0.1981
1.12.3	comisioane si onorarii		1,155.65	0.3302
1.12.4	constientizare si informare		70.00	0.0200
1.12.5	reclama, public.		35.00	0.0100
1.12.6	posta, telecom, internet		1,074.61	0.3070
1.13	Alte cheltuieli materiale		23,898.84	6.8282
<b>2</b>	<b>Cheltuieli cu munca vie, din care:</b>		<b>1,816,919.63</b>	<b>519.1199</b>
2.1	Salarii		1,654,215.65	472.6330
2.2	Cotă 2,25% din fond salarii	2.25%	37,219.85	10.6342
2.3	Fond pentru persoane cu handicap		2,179.66	0.6228
2.4	Alte cheltuieli cu munca vie (tichete de masa)		123,304.47	35.2298
<b>3</b>	<b>Taxe licenta</b>		<b>16,773.48</b>	<b>4.7924</b>
<b>4</b>	<b>Cheltuieli cu inchirierea</b>		<b>0.00</b>	<b>0.0000</b>
<b>6</b>	<b>Alte cheltuieli</b>		<b>14,480.27</b>	<b>4.1372</b>
A	Cheltuieli de exploatare (1+2+3+4+5+6)		2,373,819.29	678.2341
B	Cheltuieli financiare		2,937.27	0.8392
<b>I</b>	<b>Cheltuieli totale (A+B)</b>	lei	<b>2,376,756.57</b>	<b>679.0733</b>
II	Profit	7.50%	178,256.74	50.9305
III	Venituri din valorificarea materialelor sortate		0.00	0.0000
<b>IV</b>	<b>Venituri obtinute din activitatea de salubritate (I+II+III)</b>	lei	<b>2,555,013.31</b>	<b>730.0038</b>
V	Cantitatea programata	tone	3,500.00	
<b>VII</b>	<b>Tarif colectare fractia umeda, exclusiv TVA (IV:V)</b>	lei/tona	<b>730.00</b>	
VIII	TVA 19%	lei/tona	138.70	
IX	Tarif, inclusiv TVA	lei/tona	868.70	
X	Cantitatea programata	mc	30,701.75	
<b>XI</b>	<b>Tarif colectare fractia umeda, exclusiv TVA (IV:V)</b>	lei/mc	<b>83.22</b>	
XII	TVA 19%	lei/mc	15.81	
XIII	Tarif, inclusiv TVA	lei/mc	99.03	

Data: 15.03.2023  
ADMINISTRATOR  
Marculescu Adrian

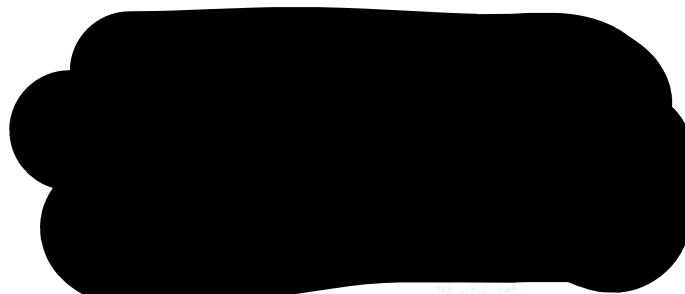

Memoriul tehnico-economic al tarifului de sortare

1.1 Fundamentarea cheltuielilor cu carburanți și lubrifianți, transfer refuz din sortare

Nr. crt.	Mijloc de transport, autocamion	Capacitate transport auto-compactoare, tona/cursă	Număr de curse anual	Distanță, km/cursă	Durată funcționare în staționare, h	Distanță anuală, km	Consum specific l/100 km	Durată funcționare în staționare, h	Consum specific, l/h funcționare în staționare	Consum anual, l	Preț unitar, lei/l	Valoare, lei/an
0	1	2	3	4	5	6 (3x4)	7	8 (3x5)	9	$10$ (6x7/100+8x9)	11	12 (10x11)
1	Combustibil	5.50	319.00	70.00	1.50	22330.00	45.00	478.50	1.00	10527.00	6.18	65019.7
2	Ad blue					22330.00	7.00	478.50	0.2	1658.80	3.00	4976.40
3	Ulei motor (completare și schimb)					22330.00	0.20	478.50		44.66	21.00	937.86
4	Ulei transmisie (completare și schimb)					22330.00	0.13	478.50		29.03	11.00	319.32
5	Ulei hidraulic					22330.00	0.00	478.50	0.16	76.56	11.00	842.16
6	Antigel					22330.00	0.11	478.50		24.56	13.00	319.32
<b>Total</b>												<b>72414.8</b>

1.1 Fundamentarea cheltuielilor cu carburanți și lubrifianți,

Nr. crt.	Mijloc de transport, utilaj motostivitor	Capacitate transport auto-compactoare, tona/cursă	Număr de curse anual	Distanță, km/cursă	Durată funcționare în staționare, h	Distanță anuală, km	Consum specific l/100 km	Durată funcționare în staționare, h	Consum specific, l/h funcționare în staționare	Consum anual, l	Preț unitar, lei/l	Valoare, lei/an
0	1	2	3	4	5	6 (3x4)	7	8 (3x5)	9	$10$ (6x7/100+8x9)	11	12 (10x11)
1	Combustibil		260.00	7.50	5.00	1950.00	15.0	1300.00	10	13292.5	6.18	82100.74
2	Ulei motor consum (completare + schimb)					1950.00	0.14	1300.00	0	2.73	21.00	57.33
3	Ulei transmisie (completare + schimb)					1950.00	0.13	1300.00	0	2.535	11.00	27.89
4	Ulei hidraulic					1950.00	0.11	1300.00	0.16	208	11.00	2288.00
5	Antigel					1950.00	0.11	1300.00		2.145	13.00	27.89
<b>Total</b>												<b>84501.84</b>

1.1 Fundamentarea cheltuielilor cu carburanți și lubrifianți, autoturism

Nr. crt.	Mijloc de transport, mașină supraveghere		Număr de curse anual	Distanță, km/cursă	Durată funcționare în staționare, h	Distanță anuală, km	Consum specific l/100 km	Durată funcționare în staționare, anual, h	Consum specific, l/h în staționare	Consum anual, l	Preț unitar, lei/l	Valoare, lei/an
0	1	2	3	4	5	6 (3x4)	7	8 (3x5)	9	10 (6x7/100+8x9)	11	12 (10x11)
1	Combustibil		260	17.34	0	4507.1	8.00	0		360.57	6.18	2227.04
2	Ulei motor consum (completare + schimb)					4507.1	0.14	0		6.31	21.00	132.51
3	Ulei transmisie (completare + schimb)					4507.1	0.13	0		5.86	11.00	64.45
4	Ulei hidraulic					4507.1		0	0.16	0.00	11.00	0.00
5	Antigel					4507.1	0.11	0		4.96	13.00	64.45
<b>Total ponderat cu activitatea</b>												<b>2488.45</b>

1.1 - Total cheltuieli cu carburanți și lubrifianți:

159405.1 lei/an

1.2 Fundamentarea cheltuielilor cu energia electrică

Nr. crt.	buc	Putere instalata kw	Nr ore funcționare pe saptamana	Raport de absorbție	Capacitate energie electrica consumata pe saptamana kw/sapt	Preț unitar lei/kwh	Valoare saptamanala lei/sapt	Valoare lei/an
1	Iluminat exterior	1.5	83.98	0.7	88.18	1.300	114.64	5981.77
2	Hala Intretinere	2	83.98	0.7	117.58	1.300	152.85	7975.70
3	Corp administrativ sediu	3	42.5	0.75	95.63	1.300	124.31	6486.63
4	Hala sortare	15	85	0.75	956.25	1.300	1243.13	64866.26
<b>Total</b>								<b>69591.50</b>

1.3 Fundamentarea cheltuielilor consum apa

Denumire	Valoare, lei/lună	Valoare, lei/an
1	2	3
Apa	500	6000
<b>TOTAL</b>		<b>2904.53</b>

1.5 Fundamentarea cheltuielilor cu consumabile

Nr. crt.	Denumire	buc/an	Preț unitar, lei/buc	Valoare, lei/an
0	1	2	3	4
0	Utilaje	0.53		
1	Odorizante, 12 buc/an/utilaj	6.36	2.1	13.36
2	Dezinfectante, 12	6.36	8.1	51.52
3	Insecticide, 6 buc/an/utilaj	6.36	9.7	61.69
4	Trusa de prim ajutor	0.15	25	3.81
	<b>Total</b>			<b>130.37</b>

1.4 Fundamentarea cheltuielilor cu piese de schimb, utilaje; 1.5 Fundamentarea cheltuielilor cu materii prime și materiale consumabile

Nr. crt.	Mijloc de transport	Anvelope, buc	Preț unitar, lei/buc	Valoare totala anvelope, lei	Acumulatori auto, buc	Preț unitar, lei/buc	Valoare totala acumulatori, lei	Durata de viata a unui acumulator, km	Durata de viata a unei anvelope, km	Alte piese de schimb, lei/an	Valoare, lei/an
0	1	2	3	4 (2 x 3)	5	6	7 (5 x 6)	8	9	10	11
1	Autogunoiere compactoare	8.00	1750.00	14000.00	2.00	650.00	1300.00	60000.00	40000.00	10327.63	8454.8
2	Motostivitor	4.00	4500.00	18000.00	2.00	650.00	1300.00	60000.00	40000.00	7507.50	1342.3
3	Autoturism	4.00	350.00	1400.00	1.00	350.00	350.00	60000.00	40000.00	1577.49	184.04
4	Statie sortare									5000.00	10000.00
4	Piese de schimb si materii prime eurocontainere									242.04	484.09
	<b>Total</b>									<b>24654.65</b>	<b>20465.2</b>

Valoarea pieselor de schimb s-a evaluat după media cheltuielilor din ultimile 12 luni, 35 lei/100 km

1.4 Total cheltuieli cu piese de schimb: 24654.65 lei/an

1.5 Total cheltuieli cu materii prime și materiale consumabile: 20595.58 lei/an

1.6 Fundamentarea cheltuielilor cu intretinerea utilajelor și autovehiculelor

Nr. crt.	Mijloc de transport	Normă consum, lei/km	Rulaj, km	Total, lei/an
0	1	2	3	4 (2x3)
1	Autogunoiere compactoare	0.15	29507.50	4426.13
2	Motostivitor	0.10	21450.00	2145.00
3	Autoturism	0.05	4507.10	225.36
4	Statie sortare			7500.00
5	Intretinere eurocontainere			242.04
	<b>Total</b>			<b>14538.52</b>

Valoarea sa a evaluat după media cheltuielilor din ultimile 12 luni

1.7 Fundamentarea cheltuielilor cu echipamentul de lucru și protecția muncii

Nr. crt.	Denumire	Cantitate	Preț unitar, lei/buc	Valoare anuală, lei
0	1	2	3	4
1	Muncitori	41.81		
2	Salopetă (4 buc/an)	167.26	150.00	25088.34
3	Haină groasă (1 buc/2 ani)	20.91	150.00	3136.04
4	Vestă avertizoare (1 buc/an)	41.81	10.00	418.14
5	Bocanci (1 buc/2 ani)	20.91	120.00	2508.83
6	Mănuși protecție (104 buc/an)	4348.65	5.00	21743.23
7	Săpun (12 buc/an)	501.77	1.50	752.65
8	Cizme (1 buc/an)	41.81	25.00	1045.35
9	Măști de praf (260 buc/an)	10871.62	5.00	54358.08
10	Ciorapi grosi (1 buc/an)	41.81	10.00	418.14
11	Alcool sanitar (0.5 l/lună)	250.88	3.00	752.65
12	Căști de protecție (1 buc/2 ani + 4 rez)	24.91	10.00	249.07
	<b>TOTAL</b>			<b>110470.53</b>



1.13 Fundamentarea cheltuielilor cu echiparea mașinii

Nr. crt.	Denumire	Capacitate	Preț unitar, lei/buc	Valoare anuală, lei
0	1	2	3	4
1	Autovehicule	0.53		
2	Mătură (1 buc/an)	0.53	5.00	2.65
3	Lopată (1 buc/an)	0.53	10.00	5.30
4	Extinctor + verificare anuală	0.53	30.00	15.90
	<b>Total</b>			<b>23.85</b>

1.11 Fundamentarea cheltuielilor cu protecția mediului

Nr. crt.	Dezinfecție eurocontainere si platforme, lei/lună	Dezinfecție eurocontainere si platforme, lei/lună	Costuri cu AGA si APM lei/luna	Valoare, lei/an
0	1	2	3	4 (1+2+3)x12
	26.50	11.56	231.13	3230.2

1.12.1 Fundamentarea cheltuielilor cu colaborările

Nr. crt.	Spălat mijloace de transport, lei/spalat	Nr. mijloace auto	Spălări pe lună	Valoare lei/an
0	1	2	3	4 (1x2x3)
	35	0.76	4.00	1278.69

1.12.1 Fundamentarea cheltuielilor cu medicina munci (cheltuială cu colaborările)

Nr. crt.	Denumire	Nr salariați	Cost, lei/an	Valoare, lei/an
0	1	2	3	4 (2x3)
1	TESA	0.92	100	92.45
2	Conducator auto	3.70	100	369.51
3	Muncitori manipulanți	38.12	100	3811.88
	<b>Total</b>			<b>4273.84</b>

2.1 Fundamentarea cheltuielilor cu munca vie, direct productiv

Nr. crt.	Nr. salariați	Meseria	Salariu, lei/lună	Total salarii, lei/lună	Tichete de masa și altele			Tichete de cadou	
					5 Total tichete lei/luna	6 Valoare tichet lei/zi	7	8	
0	40.20								
1	36.73	Muncitor necalificat	3261	119778.26	7989.21	20	11019.60	150	
3	3.46	Conducător auto	5217	18073.04	753.42	20	1039.20	150	
TOTAL anual pe activitate				1654215.65	104911.56		12058.80		

3. Taxe, licente, impozite, asigurari

Nr. crt.	Observații	Preț unitar, lei/an	Cantitate	Valoare anuală, lei
0	1		3	4
1	Valoarea contractului	2555013.31		
2	Nr. mașini	0.53		
3	ITP	200.00	0.65	129.11
4	Licență auto	350.00	0.53	185.50
5	GPS abonament +instalare	295.20	0.76	224.68
6	Impozit auto (altele decât autoturisme)	1450.00	0.53	768.49
7	Rovineta	3750	0.65	2420.84
8	Impozit autoturism	450.00	0.23	104.01
9	Asigurări personal	100.00	16.56	1655.79
10	Impozit cladiri	12000	0.23	2773.56
11	Contribuție ANRSC	0.20%	2555013.3	5110.03
12	Licență ANRSC clasa 3	2510.00	1.00	580.14
13	RCA+asigurari	4800	0.59	2821.33
TOTAL				16773.48

7 Determinarea compozitie deseurilor

Zona	Valoare determinare	Nr de determinari	Valoare lei/an	Valoare urban lei/an
Rural	4500	2	9000	9000.00
				4356.79

IV Fundamentarea veniturilor obtinute din valorificarea reciclabilelor sortate

Nr. crt.	Tip de deseuri reciclabile valorificate	Cantitatea de deseuri reciclabile valorificate (tone/an)	Pret unitar de vanzare a deseurilor reciclabile (lei/tona)	Venit rezultat din vanzarea reciclabilelor (lei/an)
0		2	3	4
1	Deseuri de Hartie si Carton	1101.40	450.00	495632.02
2	Deseuri din plastic	878.93	750.00	659199.44
3	Deseuri de metal	253.65	500.00	126825.8
4	Sticla	391.01	1.00	391.01
	Total	2625.00		1282048.3

488.3993581

Data: 15.03.2023  
ADMINISTRATOR  
Marculescu Adrian

*Pusecristi de selbit  
sper de*

*Artizian mrcos Scarton  
Senad d osmanu*

*Coprin Florin*